

Pachuca de Soto Hidalgo, a 31 de marzo de 2022
OFICIO NO. SEPPE/STCISCMRDE/251/2022

L.A.I. ATILANO RODOLFO RODRÍGUEZ PÉREZ

SECRETARIO DE EDUCACIÓN PÚBLICA
P R E S E N T E

AT'N

MTRA. NORMA IVONNE LUNA CAMPOS

RECTORA DE LA UNIVERSIDAD POLITÉCNICA
METROPOLITANA DE HIDALGO

En seguimiento a su comunicación mediante oficio No. SEPH/SEMSyS/0502/22; me permito comunicarle que una vez revisada y analizada la información recibida en esta Secretaría Técnica de la CISCMRDE referente a la Estructura Orgánica de la Universidad Politécnica Metropolitana, esta **queda Registrada y Pre Validada**.

Cabe destacar que dicha Estructura Orgánica Pre Validada se encuentra sujeta en todo momento a la suficiencia presupuestal asignada para tal efecto por la Secretaría de Finanzas Públicas; de igual manera, **deberá ser presentada ante el Órgano de Gobierno correspondiente para su aprobación**, para obtener la Validación Final por la Comisión Interna de Seguimiento y Cumplimiento a las Medidas de Racionalidad, Disciplina y Eficiencia del Gasto Público (CISCMRDE).

Sin otro particular, le envío un cordial saludo.

ATENTAMENTE

VÍCTOR MANUEL GONZÁLEZ HERRERO

SECRETARIO TÉCNICO DE LA COMISIÓN INTERNA
DE SEGUIMIENTO Y CUMPLIMIENTO DE LAS MEDIDAS
DE RACIONALIDAD DISCIPLINA Y EFICIENCIA DEL GASTO PÚBLICO

c.c.p. - Mtro. José Luis Romo Cruz.- Secretario Ejecutivo de la Política Pública Estatal.
- Expediente.

Palacio de Gobierno, 3er Piso, Plaza Juárez s/n
Col. Centro, Pachuca de Soto, Hgo., C.P. 42000
Tel. 001(771)717 60 00 Ext. 6577

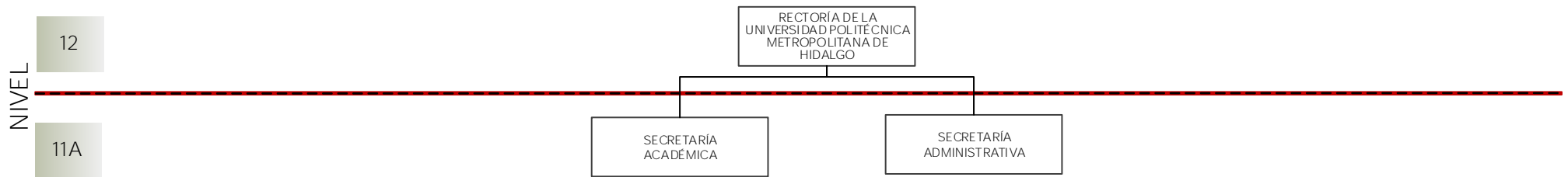

RESUMEN DE PLAZAS		
NIVEL	PUESTO	TOTAL
12	DIRECCIÓN GENERAL	1
11A	SECRETARÍA	2
11	DIRECCIÓN DE ÁREA	4
10A	COORDINACIÓN	9
10	SUBDIRECCIÓN DE ÁREA	3
09	DEPARTAMENTO	24
TOTAL DE PLAZAS		43

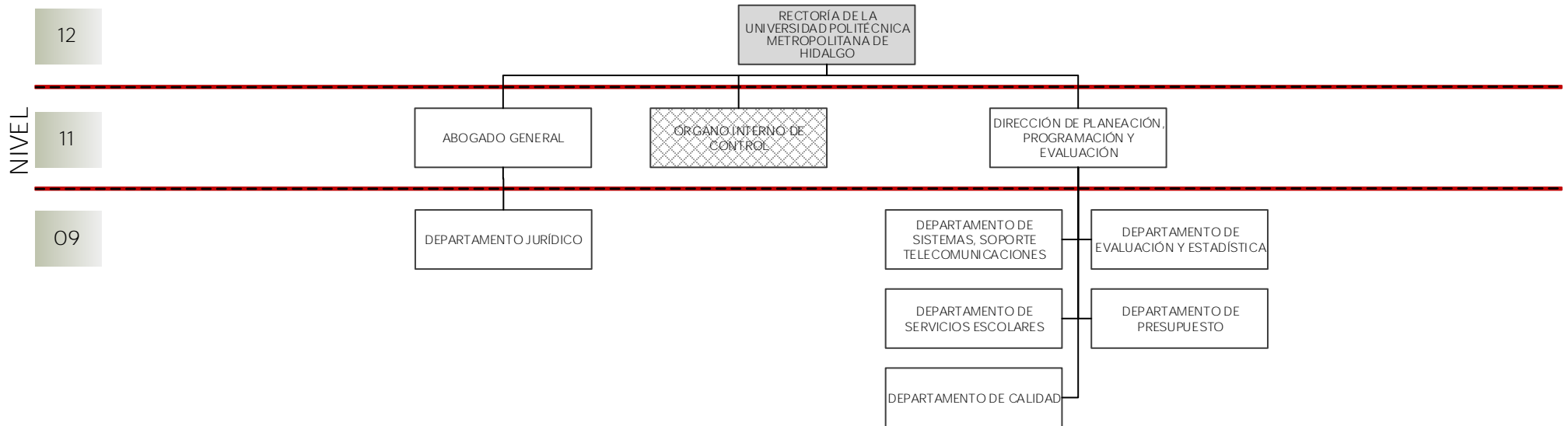

 Adscrita a la Secretaría de Contraloría



ANEXO DEL OFICIO
NO. SEPPE/STCISCMRDE/251/2022

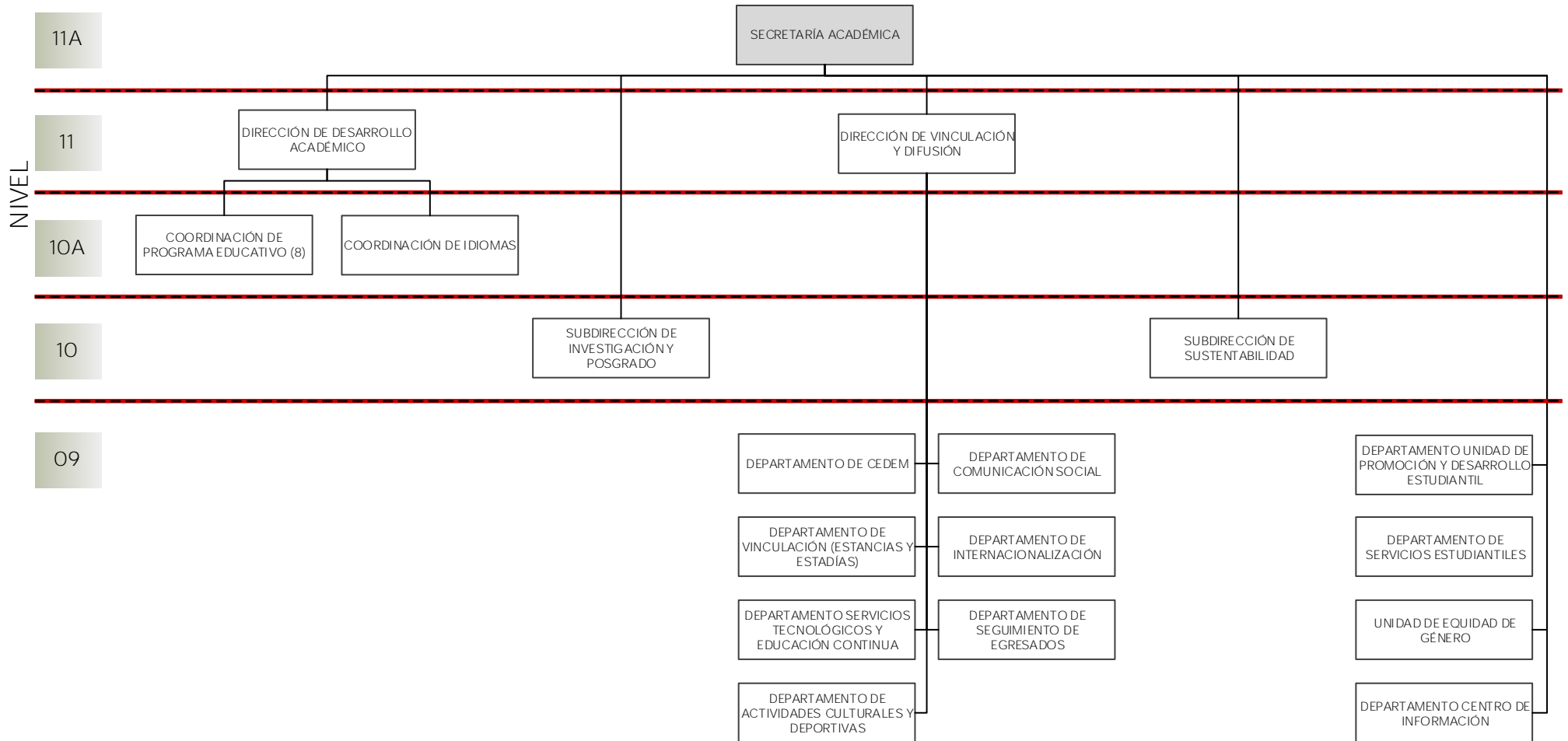

Palacio de Gobierno, 3er Piso, Plaza Juárez s/n
Col. Centro, Pachuca de Soto, Hgo., C.P. 42000
Tel. 001(771)717 60 00 Ext. 6577



ANEXO DEL OFICIO
NO. SEPPE/STCISCMRDE/251/2022

